Телефон:
+ 38 (099) 552-97-36

Клапан запобіжний (обриву) VUBA HSVP з корпусом MMF

ТЕХНІЧНА КАРТА

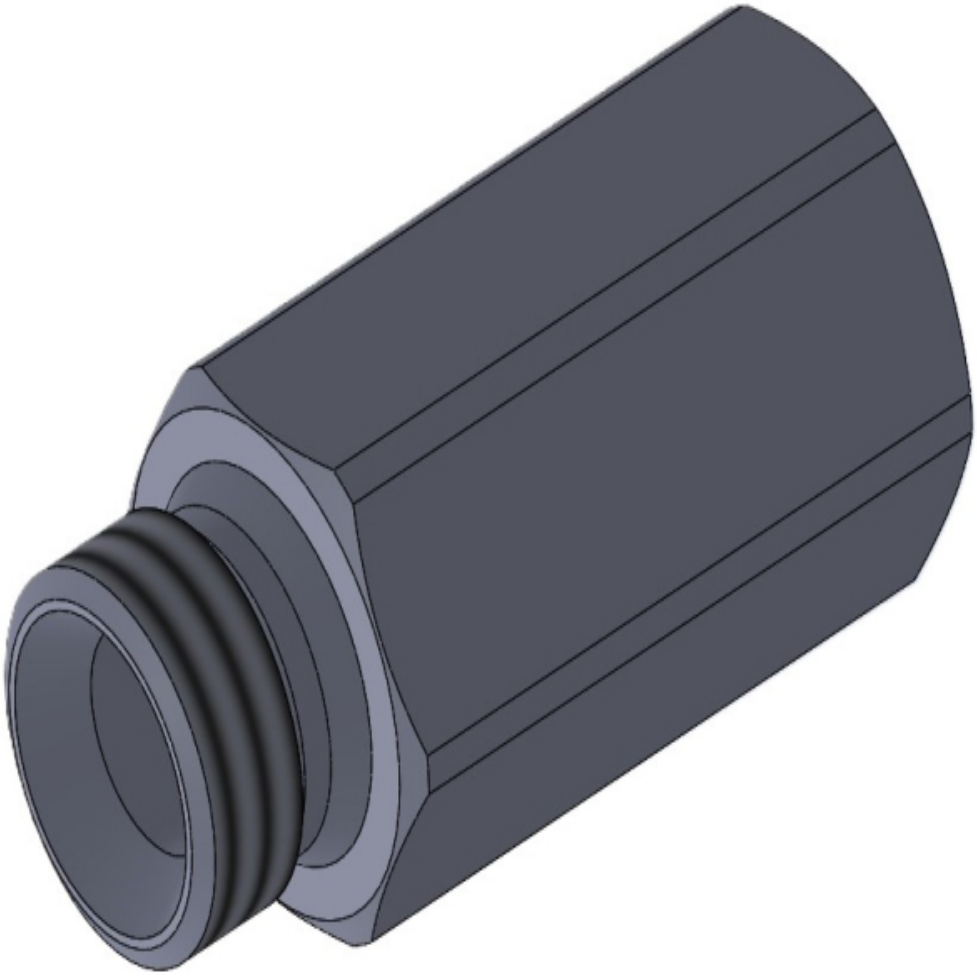

Відповідно до положень Закону про WEEE забороняється викидати обладнання, позначене символом перекресленого контейнера, разом з іншим сміттям. Користувач, який бажає позбутися електронного та електричного обладнання, зобов'язаний повернути його в пункт прийому відпрацьованого обладнання. У складі обладнання відсутні небезпечні компоненти, які особливо негативно впливають на навколишнє середовище та здоров'я людини.

Клапан запобіжний (обриву) VUBA HSVP з корпусом MMF

Опис

Клапан запобіжний (обриву) VUBA HSVP з корпусом MMF
Клапан обриву VUBA використовується для запобігання неконтрольованому падінню вантажу у разі розриву трубопроводу (шланга). Клапан перекриває потік, що виходить з циліндра, фіксуючи вантаж на своєму місці. У разі перевищення заданих налаштувань (реакційний потік) клапан блокує потік. Цей клапан рекомендується використовувати разом із клапаном регулювання потоку.

Технічні характеристики

Назва	Характеристики
Максимальний робочий тиск	350 bar
Максимальна витрата:	від 20 л/хв. до 150 л/хв.
Макс. Витік (0÷5крапель/хв)	0 ÷ 0.25 cm3 /min
Гідравлічна рідина	DIN 51524 Mineral oils
В'язкість рідини	10 ÷ 500 mm2 /s
Температура рідини	-25°C ÷ 75°C
Температура навколишнього середовища	-25°C ÷ 60°C
Макс. контамін. клас рівня з фільтром	ISO 4406:1999 - class 19/17/14